



**CONDICION DE COMPRA**

- Los Precios están expresados en Moneda Soles
- Validez de la Propuesta: 30 días o hasta agotar stock"

**GARANTIA DEL PRODUCTO**

- GARANTIA DE 1 AÑO

**FORMA DE PAGO**

**PLAZO DE ENTREGA**

- Entrega Inmediata o dentro de 24 a 48 horas

**FORMAS DE PAGO**

-EN CASO DE ENTIDADES PUBLICAS EL PAGO ES DESPUES DE LA ADQUISICION EN LOS ALMACENES DE LA INSTITUCION

-EN CASO DE EMPRESA PRIVADA

Opcion1: (Envio courier gratis): previo depósito de la totalidad a las cuentas del banco (envio gratis) a la cuenta corriente bcp soles

Opcion2: (Entrega en nuestras oficinas):

Solicitar la direccion mas cercana a su residencia al rpm #999033365 rpc: 959354677, estamos ubicados en - (Distritos de surco, javier prado y wilson) , arequipa, trujillo, otros departamentos

Opcion3: Para Entidades del Estado : Pago despues de la Entrega"

**DIRECCIONES**

-

Dirección Principal : Av Manuel Olguin 335 - Santiago de Surco

-

Direcciones en Arequipa -Trujillo -Chiclayo -Tacna -Cusco -Moquegua -Cajamrca -Ica -Piura -Tumbes -Loreto

AREQUIPA

Calle Rivero 107 oficina 302g

**CUENTAS DEL BANCO**

Cuenta Corriente BCP Soles: INTEGRASAT SOLUCIONES CENTER S.R.L

215-2050250-0-12

Cuenta Corriente BCP DOLARES : INTEGRASAT SOLUCIONES CENTER S.R.L

215-2131402-1-39

-

.."

**TELEFONOS Y RAZON SOCIAL**

TELF. -: - TELF. PROVINCIAS : 054-696980

RPM #999033365 RPC: 959354677

**RAZON SOCIAL**

Razón Social: INTEGRASAT SOLUCIONES CENTER S.R.L

RUC: 20455256357

## Espiraladora Espiramax Marca Codimaq

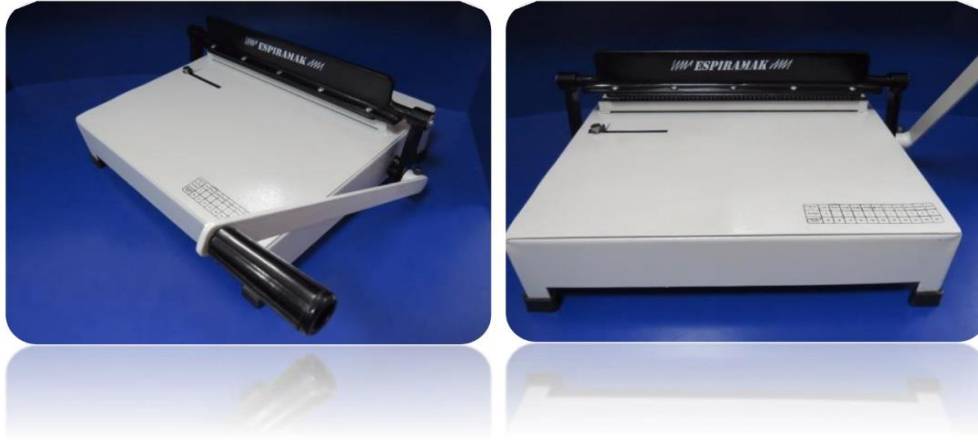

### CARACTERISTICAS:

- Estructura metálica con pines de perforación de acero
- Perfora hasta 14 hojas según tamaño
- Margen de perforación regulable
- Bandeja para residuos
- Tope de margen lateral y horizontal
- Tope de margen regulable